BOSS DD-3T Digital Delay 取扱説明書

日本語

© 2019 Roland Corporation

本機を正しくお使いいただくために、ご使用前に別紙の「安全上のご注意」と「使用上のご注意」をよくお読みください。お読みになったあとは、すぐに見られるところに保管しておいてください。

各部の名称とはたらき

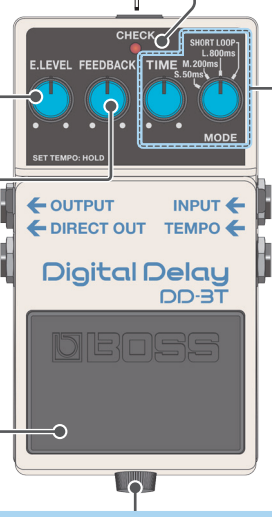

DC IN 端子

AC アダプター（別売：PSA-100）を接続します。AC アダプターを使用すれば、電池切れの心配をせずに長時間の演奏ができます。

※ AC アダプターを使用する場合でも電池を入れておくと、万一 AC アダプターのコードが抜けても演奏が続けられます。

※ AC アダプターは、必ず指定のもの（PSA-100）を、AC100V の電源で使用してください。

※ 電池が入っている状態で AC アダプターを接続すると、電源は AC アダプター側から供給されます。

AC アダプター
（別売：PSA-100）

[E.LEVEL] つまみ

ディレイ音の音量を調節します。右に回すほど、ディレイ音が大きくなります。右に回しきると、ダイレクト音と同じ音量になります。
左に回しきると、ディレイ音は出力されません。

[FEEDBACK] つまみ

フィードバック量を調節します。右に回すほど、ディレイ音の繰り返し回数が多くなります。左に回しきると、シングル・ディレイになります。

OUTPUT 端子

ダイレクト音とディレイ音をミックスして出力します。ギター・アンプやエフェクターなどを接続します。

※ DIRECT OUT 端子に機器が接続されているときは、ディレイ音だけが出力されます。

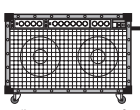

ギター・アンプ

DIRECT OUT 端子

ダイレクト音を出力します。ギター・アンプなどを接続します。

※ ディレイ音は、OUTPUT 端子から出力されます。

ギター・アンプ

ペダル・スイッチ

エフェクトやショート・ループ機能をオン／オフします。
曲のテンポに合わせてディレイ・タイムを設定するときは（テンポ・ディレイ）、テンポ入力に使います。

CHECK インジケーター

エフェクトやショート・ループ機能のオン／オフ表示と、バッテリー・チェック機能を兼ねたインジケーターです。オンのときは赤点灯し、オフになると消灯します。

※ 電池駆動のときは、電池が消耗してくるとインジケーターが暗くなります。早めに電池を交換してください。

[MODE] つまみ、[TIME] つまみ

[MODE] つまみで、モードを選びます。

MODE = S. 50ms、M. 200ms、L. 800ms のとき

ディレイ・タイムの範囲を 3 段階で切り替えます。[TIME] つまみで、ディレイ・タイムを調節します。右へ回すほど、ディレイ・タイムが長くなります。

MODE	最小値	最大値
S. 50ms	12.5msec	50msec
M. 200ms	50msec	200msec
L. 800ms	200msec	800msec

MODE = SHORT LOOP のとき

ペダル・スイッチを踏んでいる間、ペダル・スイッチを踏んだ直前の音をループ再生します（ショート・ループ機能）。[TIME] つまみで、ループ・タイム（200 ～ 800msec）を調節します。

※ ループ再生中にループ・タイムを変更すると、ループ音のピッチ（音程）が変更されます。

INPUT 端子（電源スイッチ）

ディレイをかける音を入力します。エレクトリック・ギターなどの楽器やエフェクターを接続します。

エレクトリック・ギター

電源のオン／オフについて

INPUT 端子は、電源スイッチを兼ねています。INPUT 端子に接続プラグを差し込むと電源がオンになり、抜くとオフになります。

※ 電池の消耗を防ぐために、本機を使わないときは、INPUT 端子に接続しているプラグを抜いてください。

サム・スクリュー

サム・スクリューをゆるめるとペダルが開き、電池を交換することができます。

※ 本機には、工場出荷時に電池がセットされています。この電池は検査用のため、寿命が短い場合があります。

TEMPO 端子

フットスイッチ（別売：FS-5U、FS-6、FS-7）を接続します。フットスイッチを使って、テンポ入力することができます。

※ フットスイッチは、1 台のみ接続できます。FS-6 ／ FS-7 使用時は、A 端子または B 端子と接続してください。

※ 接続には、標準プラグ・ケーブル（標準プラグ ↔ 標準プラグ）をお使いください。

※ モード／ポラリティー・スイッチは、下図のように設定してください。

フットスイッチ
（別売：FS-5U など）

FS-5U

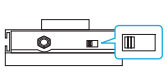

FS-6

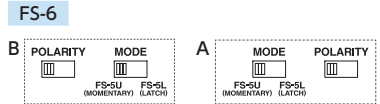

FS-7

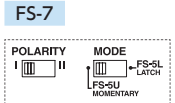

接続時のご注意

- 他の機器と接続するときは、誤動作や故障を防ぐため、必ずすべての機器の音量を絞り、すべての機器の電源を切ってください。
- 抵抗入りの接続ケーブルは使用しないでください。
- 正しく接続したら、必ず次の手順で電源を入れてください。手順を間違えると、誤動作をしたり故障したりすることがあります。

  電源を入れるとき
  ギター・アンプなどの電源を最後に入れます。

  電源を切るとき
  ギター・アンプなどの電源を最初に切ります。

- 電源を入れる／切るときは、音量を絞ってください。音量を絞っても電源を入れる／切るときに音がすることがありますが、故障ではありません。

出力について

●OUTPUT 端子だけに接続

ダイレクト音 + ディレイ音が出力されます。

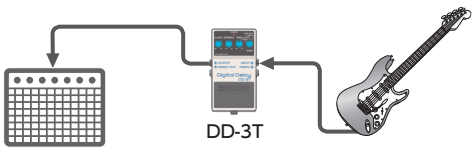

●OUTPUT 端子と DIRECT OUT 端子に接続

OUTPUT 端子からディレイ音、DIRECT OUT 端子からダイレクト音が出力されます。

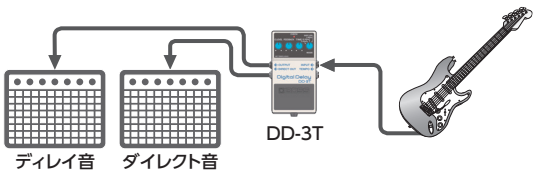

●ギター・アンプの SEND ／ RETURN 端子に接続

パラレル接続のエフェクト・ループで使うときは、DIRECT OUT 端子に空プラグを接続すると、ディレイ音だけを RETURN 端子に出力します。

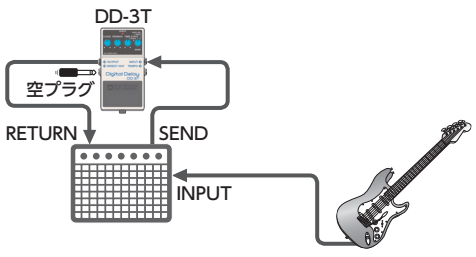

テンポ・ディレイの使いかた

曲のリズムに合わせてペダル・スイッチまたは外部フットスイッチを数回踏むと、曲のテンポに合ったディレイ・タイムを設定することができます（テンポ・ディレイ）。

メモ

- ディレイ・タイムの設定範囲は、133 ～ 800msec（BPM = 75 ～ 300）です。
- テンポ入力によって設定されたディレイ・タイムは、[TIME] つまみを操作するまで維持されます。

ペダル・スイッチを使う

※ フットスイッチ（別売）を TEMPO 端子に接続しているときは、ペダル・スイッチを使ったテンポ入力はできません。

1. [MODE] つまみで、ディレイ・タイムの基準となる音符の長さを設定します。

MODE	音符の長さ
S. 50ms	2 拍 3 連符
M. 200ms	付点 8 分音符
L. 800ms	4 分音符

2. ペダル・スイッチを 2 秒以上踏み続けます。

CHECK インジケーターが緑点灯し、ペダル・スイッチでテンポ入力ができる状態になります。

※ [MODE] つまみが「SHORT LOOP」になっていると、テンポ入力はできません。

3. 曲のテンポに合わせて、4 分音符の間隔でペダル・スイッチを踏みます。

入力されたテンポに従って、[MODE] つまみで指定した音符の長さになるように、ディレイ・タイムが設定されます。

テンポに合わせて CHECK インジケーターが点滅します。

4. テンポ入力を終了するときは、ペダル・スイッチを 2 秒以上踏み続けます。

外部フットスイッチを使う

基本的な操作は、ペダル・スイッチを使う場合と同じです。

1. フットスイッチ（別売：FS-5U、FS-6、FS-7）を TEMPO 端子に接続します。

2. [MODE] つまみで、ディレイ・タイムの基準となる音符の長さを設定します。

3. 曲のテンポに合わせて、4 分音符の間隔でペダル・スイッチを踏みます。

ディレイ・タイムが設定され、テンポに合わせて CHECK インジケーターが点滅します。

電池交換のしかた

※ 電池のセットや交換は、誤動作や故障を防ぐため、他の機器と接続する前にしてください。

※ 電池の使いかたを間違えると、破裂したり、液漏れしたりする恐れがあります。別紙の「安全上のご注意」「使用上のご注意」に記載の電池に関する注意事項を守って正しくお使いください。

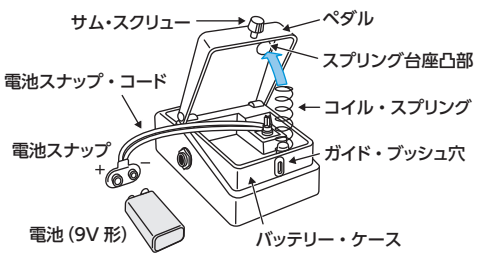

1. ペダル・スイッチを押さえながらサム・スクリューをゆるめて、ペダルを上に開きます。

2. バッテリー・ケースから電池を取り出し、電池スナップをはずします。

3. 新しい電池を電池スナップに接続し、バッテリー・ケースに入れます。

※ 電池の極性（+／−）を間違えないようにご注意ください。

4. コイル・スプリングをペダル裏のスプリング台座凸部に入れ、ペダルを閉じます。

※ ペダルやコイル・スプリング、バッテリー・ケースなどに、電池スナップ・コードをはさまないようにご注意ください。

5. サム・スクリューをガイド・ブッシュ穴に入れ、確実に締めます。

主な仕様

規定入力レベル	-20dBu
入力インピーダンス	1MΩ
規定出力レベル	-20dBu
出力インピーダンス	1kΩ
推奨負荷インピーダンス	10kΩ以上
電源	アルカリ電池（9V 形） AC アダプター（別売）
消費電流	70mA **連続使用時の電池の寿命** **アルカリ電池：** 約 5 時間 ※ 使用状態によって異なります。
外形寸法	73（幅）× 129（奥行）× 59（高さ）mm
質量	420g（乾電池含む）
付属品	チラシ（安全上のご注意、使用上のご注意、お問い合わせの窓口）、 アルカリ電池（9V 形、本体に接続済み）、 保証書
別売品	AC アダプター：PSA-100 フットスイッチ：FS-5U、FS-6、FS-7

※ 0dBu = 0.775Vrms

※ 本書は、発行時点での製品仕様を説明しています。最新情報についてはローランド・ホームページをご覧ください。